

1 FACTURACIÓ DE FARMÀCIA, FEBRER 2008

1. Descriptiva de la facturació

- Aquest mes de febrer de 2008 la factura presentada a pagar pel CatSalut en concepte de prestació farmacèutica amb recepta a les oficines de farmàcia ha estat de 156.445.814,39 €.

- Aquesta despesa suposa un creixement respecte al mateix mes de febrer de l'any passat (2007) del 0,18%.

- L'acumulat de l'any se situa en un 3,48% (el mes anterior estava en el 6,90%)

- La taxa anual mòbil (TAM), creixement març 2007-febrer 2008 respecte març 2006-febrer 2007, és del 1,86% (el mes anterior estava en el 2,61%).

- Aquest nombre de receptes suposa un creixement respecte al mateix mes de febrer de 2007 d'un 1,91%.

- En el període acumulat (gener-febrer 2008) l'increment de les receptes ha estat del 5,25%.

2.2. Increment de la despesa/ recepta

- La despesa per recepta en aquest mes de febrer de 2008 és un -1,70% inferior al cost per recepta de febrer de 2007.

- En el període acumulat (gener-febrer 2008) l'increment de la despesa per recepta ha estat del 1,68%

- Així doncs, es pot atribuir la totalitat del creixement de la despesa en el període febrer 2008 a l'augment del nombre de receptes.

Taula 1. Despesa farmacèutica i nombre de receptes, Catalunya . FEBRER 2008. (Dades factura)

Període g-febrer	Despesa	Receptes	Despesa/recepta
2008	317.940.923	25.241.378	12,81
2007	307.249.242	23.983.369	12,97
% variació 08/07	3,48	5,25	-1,68

TAM	1,86	4,50
------------	-------------	-------------

Taxes de creixement interanual (TAM)

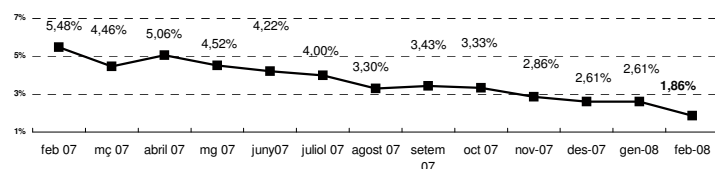

Evolució dels creixements trimestrals acumulats de la despesa farmacèutica

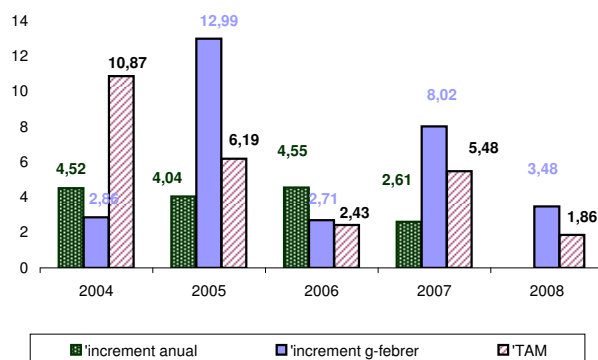
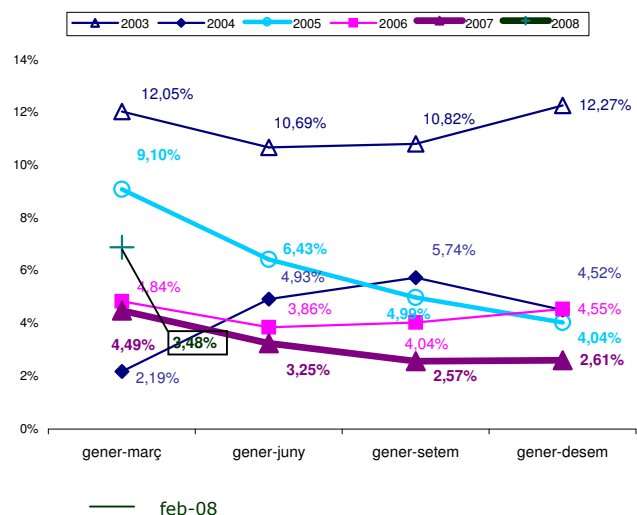

2.- Desglossament de la despesa

- El desglossament del creixement de la despesa farmacèutica és el següent:

2.1.- Increment de les receptes

- Aquest mes de febrer el nombre de receptes efectives facturades ha estat de 12.346.553 receptes (230.872 més que el mes de febrer de 2007).

