

INFORME MENSUAL DE SEGUIMENT DE LA PRESTACIÓ FARMACÈUTICA

1 FACTURACIÓ DE FARMÀCIA, DESEMBRE 2013

1. Descriptiva de la facturació

- Aquest mes de desembre de 2013 la factura presentada a pagar pel CatSalut en concepte de prestació farmacèutica amb recepta a les oficines de farmàcia ha estat de 111.925.160,63 €.

- Aquesta despesa suposa una variació respecte al mateix mes de desembre de l'any passat (2012) del 6,70%.

- L'acumulat de l'any se situa en un -8,63% (el mes anterior estava en el -9,82%)

- La variació percentual en import líquid (PVP-aportació usuari) en el mes de desembre ha estat del 5,83%, situant-se l'acumulat en un -9,39%.

- En el període acumulat (gener-desembre 2013) la variació percentual de les receptes és del -6,95%.

2.2.- Despesa/ recepta

- La despesa per recepta en aquest mes de desembre de 2013 és un -0,78% inferior al cost per recepta de desembre de 2012.

- En el període acumulat (gener-desembre 2013) la variació percentual de la despesa per recepta és del -1,80%.

- Així doncs, es pot atribuir aproximadament un 20% de la variació de la despesa en el període gener-desembre 2013 al comportament de la despesa/recepta i aproximadament un 80% al de les receptes .

Taula 1. Despesa farmacèutica i nombre de receptes, Catalunya . Desembre 2013 (Dades factura)

Període	Despesa	Receptes	Despesa/ recepta
g-desembre			
2013	1.325.689.370	131.989.943	10,04
2012	1.450.858.183	141.850.199	10,23
% variació 13/12	-8,63	-6,95	-1,80
TAM	-8,63	-6,95	-1,80

Taxes de variació interanual (TAM)

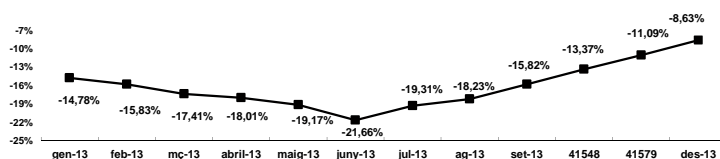

Evolució de les variacions percentuals trimestrals acumulades de la despesa farmacèutica

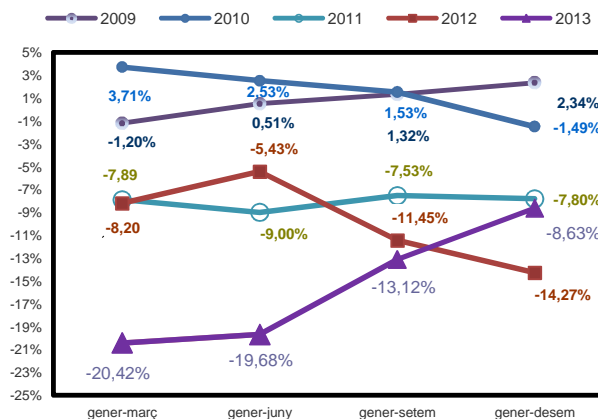

Evolució de les variacions percentuals de la despesa farmacèutica

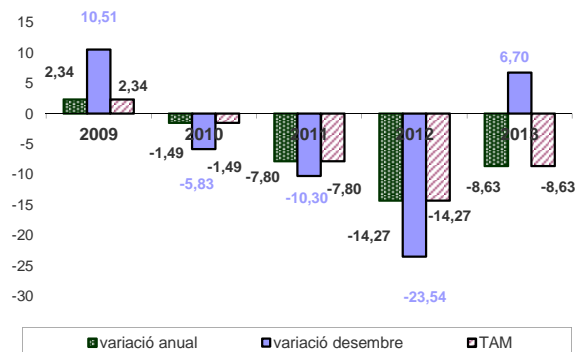

2.- Desglossament de la despesa

- El desglossament del comportament de la despesa farmacèutica és el següent:

2.1.- Receptes

- Aquest mes de desembre el nombre de receptes efectives facturades ha estat de 11.166.069 receptes (783.361 més que el mes de desembre de 2012).

- Aquest nombre de receptes suposa una variació respecte al mateix mes de desembre de 2012 d'un 7,54%.