

INFORME MENSUAL DE SEGUIMENT DE LA PRESTACIÓ FARMACÈUTICA

1 FACTURACIÓ DE FARMÀCIA, FEBRER 2014

1. Descriptiva de la facturació

- Aquest mes de febrer de 2014 la factura presentada a pagar pel CatSalut en concepte de prestació farmacèutica amb recepta a les oficines de farmàcia ha estat de 105.679.054,90 €.

- Aquesta despesa suposa una variació respecte al mateix mes de febrer de l'any passat (2013) del 2,07%.

- L'acumulat de l'any se situa en un 2,81% (el mes anterior estava en el 3,48%)

- El TAM se situa en un -4,99% (el mes anterior estava en el -6,98%)

- En el període acumulat (gener-febrer 2014) la variació percentual de les receptes és del 2,74%.

2.2.- Despesa/ recepta

- La despesa per recepta en aquest mes de febrer de 2014 és un 0,48% superior al cost per recepta de febrer de 2013.

- En el període acumulat (gener-febrer 2013) la variació percentual de la despesa per recepta és del 0,07%.

- Així doncs, es pot atribuir aproximadament un 2,5% de la variació de la despesa en el període gener-febrer 2014 al comportament de la despesa/recepta i aproximadament un 97,5% al de les receptes

Taula 1. Despesa farmacèutica i nombre de receptes, Catalunya . Febrer 2014 (Dades factura)

| Període g-febrer | Despesa | Receptes | Despesa/recepta |
|------------------|-------------|------------|-----------------|
| 2014 | 222.531.144 | 22.354.233 | 9,95 |
| 2013 | 216.451.641 | 21.758.305 | 9,95 |
| % variació 14/13 | 2,81 | 2,74 | 0,07 |

| TAM | -4,99 | -3,56 | -1,49 |
|-----|-------|-------|-------|
|-----|-------|-------|-------|

Taxes de variació interanual (TAM)

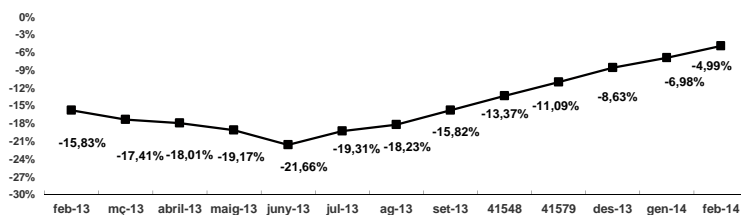

Evolució de les variacions percentuals trimestrals acumulades de la despesa farmacèutica

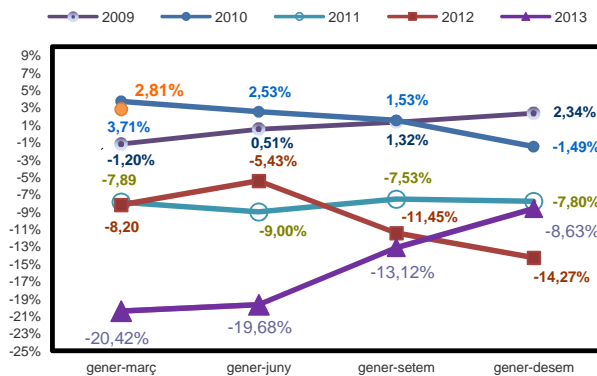

Evolució de les variacions percentuals de la despesa farmacèutica

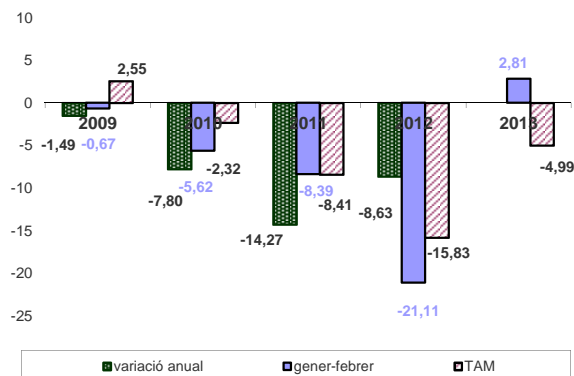

2.- Desglossament de la despesa

- El desglossament del comportament de la despesa farmacèutica és el següent:

2.1.- Receptes

- Aquest mes de febrer el nombre de receptes efectives facturades ha estat de 10.568.659 receptes (164.786 més que el mes de febrer de 2013).

- Aquest nombre de receptes suposa una variació respecte al mateix mes de febrer de 2013 d'un 1,58%.