

INFORME MENSUAL DE SEGUIMENT DE LA PRESTACIÓ FARMACÈUTICA

1 FACTURACIÓ DE FARMÀCIA, JUNY 2014

1. Descriptiva de la facturació

- Aquest mes de juny de 2014 la factura presentada a pagar pel CatSalut en concepte de prestació farmacèutica amb recepta a les oficines de farmàcia ha estat de 110.667.613,95 €.
- Aquesta despesa suposa una variació respecte al mateix mes de juny de l'any passat (2013) del 3,42%.
- L'acumulat de l'any se situa en un 2,44% (el mes anterior estava en el 2,25%)
- El TAM se situa en un 4,11% (el mes anterior estava en el 0,83%).

- En el període acumulat (gener-juny 2014) la variació percentual de les receptes és del 2,28%.

2.2.- Despesa/ recepta

- La despesa per recepta en aquest mes de juny de 2014 és un 0,18% superior al cost per recepta de juny de 2013.
- En el període acumulat (gener-juny 2014) la variació percentual de la despesa per recepta és del 0,15%.
- Així doncs, es pot atribuir aproximadament un 93,7% de la variació de la despesa en el període gener-juny 2014 al comportament de les receptes i aproximadament un 6,2% al de la despesa/ recepta.

Taula 1. Despesa farmacèutica i nombre de receptes,

g-juny			recepta
2014	677.648.587	67.440.506	10,05
2013	661.528.059	65.934.844	10,03
% variació 14/13	2,44	2,28	0,15

TAM	4,11	5,02	-1,12
-----	------	------	-------

Evolució de les variacions percentuals trimestrals acumulades de la despesa farmacèutica

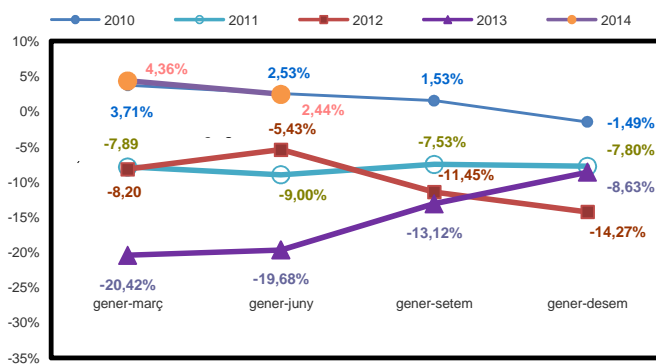

Taxes de variació interanual (TAM)

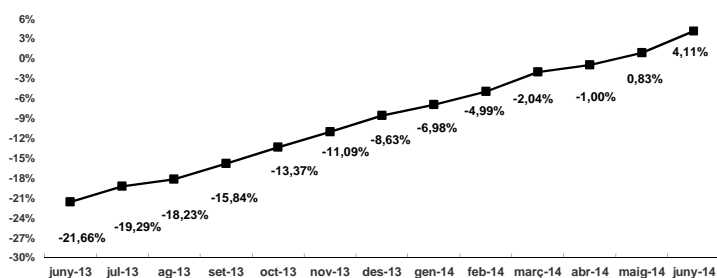

2.- Desglossament de la despesa

- El desglossament del comportament de la despesa farmacèutica és el següent:

2.1.- Receptes

- Aquest mes de juny el nombre de receptes efectives facturades ha estat de 10.906.177 receptes (341.098 mes que el mes de juny de 2013).
- Aquest nombre de receptes suposa una variació respecte al mateix mes de juny de 2013 d'un 3,23%.

Evolució de les variacions percentuals de la despesa farmacèutica

