

INFORME MENSUAL DE SEGUIMENT DE LA PRESTACIÓ FARMACÈUTICA

1 FACTURACIÓ DE FARMÀCIA, FEBRER 2015

1. Descriptiva de la facturació

- Aquest mes de febrer de 2015 la factura presentada a pagar pel CatSalut en concepte de prestació farmacèutica amb recepta a les oficines de farmàcia ha estat de 107.284.265,39€.
- Aquesta despesa suposa una variació respecte al mateix mes de febrer de l'any passat (2014) del 1,52%.
- L'acumulat de l'any se situa en un -0,44% (el mes anterior estava en el -2,22%)
- El TAM se situa en un 1,69% (el mes anterior estava en el 1,74%).

2.2.- Despesa/ recepta

- La despesa per recepta en aquest mes de febrer de 2015 és un 1,75% inferior al cost per recepta de febrer 2014.
- En el període acumulat (gener-febrer 2015) la variació percentual de la despesa per recepta és del -1,18%.
- Així doncs, es pot atribuir la totalitat de la variació de la despesa en el període gener-febrer 2015 al decrement de la despesa/ recepta.

Taula 1. Despesa farmacèutica i nombre de receptes,

Període	Despesa	Receptes	Despesa/ recepta
gener-febrer			
2015	221.544.390	22.519.805	9,87
2014	222.531.144	22.354.233	9,95
% variació 15/14	-0,44	0,74	-1,18
TAM	1,69	1,49	0,26

Evolució de les variacions percentuals trimestrals acumulades de la despesa farmacèutica

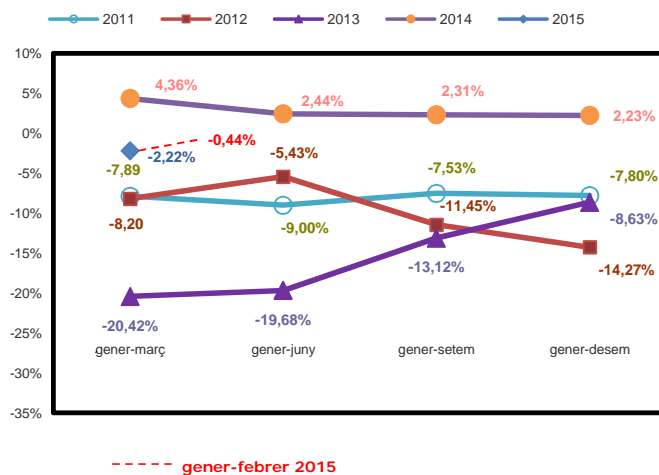

Taxes de variació interanual (TAM)

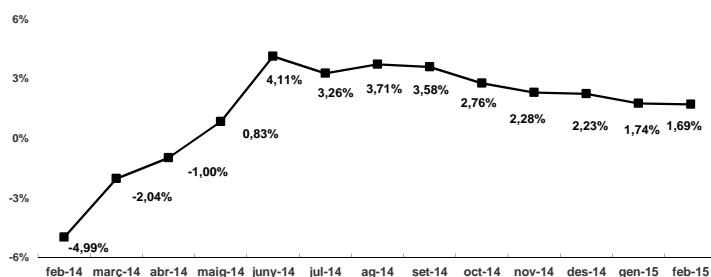

Evolució de les variacions percentuals de la despesa farmacèutica

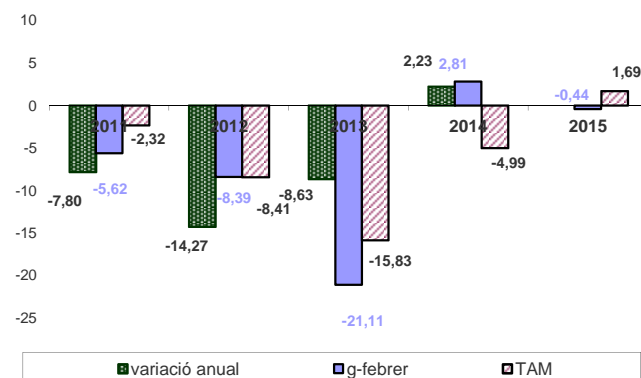

2.- Desglossament de la despesa

El desglossament del comportament de la despesa farmacèutica és el següent:

2.1.- Receptes

- Aquest mes de febrer el nombre de receptes efectives facturades ha estat de 10.920.082 receptes (351.423 més que el mes de febrer de 2014).
- Aquest nombre de receptes suposa una variació respecte al mateix mes de febrer de 2014 del 3,33%.