

# INFORME MENSUAL DE SEGUIMENT DE LA PRESTACIÓ FARMACÈUTICA

## 1 FACTURACIÓ DE FARMÀCIA, DESEMBRE 2015

### 1. Descriptiva de la facturació

- Aquest mes de desembre de 2015 la factura presentada a pagar pel CatSalut en concepte de prestació farmacèutica amb recepta a les oficines de farmàcia ha estat de 119.538.019,49€.
- Aquesta despesa suposa una variació respecte al mateix mes de desembre de l'any passat (2014) del 0,88%.
- L'acumulat de l'any se situa en un 0,86% (el mes anterior també estava en el 0,86%)
- El TAM se situa en un 0,86% (el mes anterior estava en el 1,28%).

- En el període acumulat (gener-desembre 2015) la variació percentual de les receptes és del 0,82%.

### 2.2.- Despesa/ recepta

- La despesa per recepta en aquest mes de desembre de 2015 és un 0,51% superior al cost per recepta de desembre 2014.
- En el període acumulat (gener-desembre 2015) la variació percentual de la despesa per recepta és del 0,04%.
- Així doncs, es pot atribuir un 95% de la variació de la despesa en el període gener-desembre 2015 a l'augment de les receptes i un 5% a la variació del cost per recepta.

Taula 1. Despesa farmacèutica i nombre de receptes

Període	Despesa	Receptes	Despesa/ recepta
gener-desem.			
2015	1.367.029.570	135.513.372	10,09
2014	1.355.317.042	134.411.548	10,08
% variació 15/14	0,86	0,82	0,04
<b>TAM</b>	<b>0,86</b>	<b>0,82</b>	<b>0,04</b>

### Taxes de variació interanual (TAM)

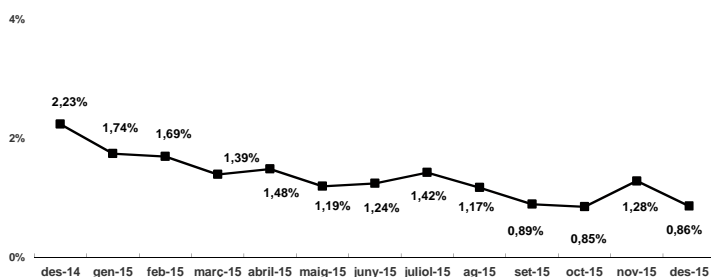

### Evolució de les variacions percentuals trimestrals acumulades de la despesa farmacèutica

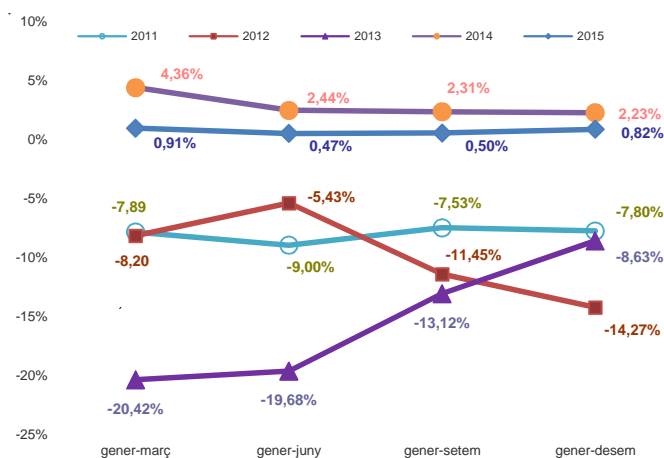

### Evolució de les variacions percentuals de la despesa farmacèutica

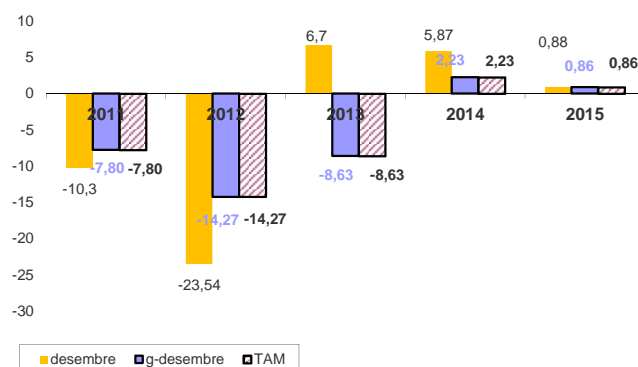

## 2.- Desglossament de la despesa

El desglossament del comportament de la despesa farmacèutica és el següent:

### 2.1.- Receptes

- Aquest mes de desembre el nombre de receptes efectives facturades ha estat de 11.806.127 receptes (43.973 mes que el mes de desembre de 2014).
- Aquest nombre de receptes suposa una variació respecte al mateix mes de desembre de 2014 del 0,37%.