

INFORME MENSUAL DE SEGUIMENT DE LA PRESTACIÓ FARMACÈUTICA

1 FACTURACIÓ DE FARMÀCIA, JUNY 2016

1. Descriptiva de la facturació

- Aquest mes de juny de 2016 la factura presentada a pagar pel CatSalut en concepte de prestació farmacèutica amb recepta a les oficines de farmàcia ha estat de 118.099.314,26€.
- Aquesta despesa suposa una variació respecte al mateix mes de juny de l'any passat (2015) del 2,67%.
- L'acumulat gener-juny 2016 se situa en un 3,10% (el mes anterior estava en el 3,19%).
- El TAM se situa en un 2,19% (el mes anterior estava en el 2,29%).

- En el període acumulat (gener-juny 2016) la variació percentual de les receptes és del 1,04%.

2.2.- Despesa/ recepta

- La despesa per recepta en aquest mes de juny de 2016 és 2,10% superior al cost per recepta de juny de 2015.
- En el període acumulat (gener-juny 2016) la variació percentual de la despesa per recepta és del 2,05%.
- Així doncs, es pot atribuir un 34% de la variació de la despesa en el període gener-juny 2016 a l'augment de les receptes i un 66% a la variació del cost per recepta.

Taula 1. Despesa farmacèutica i nombre de receptes

Període g-juny 16	Despesa	Receptes	Despesa/recepta
2016	701.951.750	68.992.978	10,17
2015	680.814.262	68.284.788	9,97
% variació 16/15	3,10	1,04	2,05
TAM	2,19	0,71	1,46

Taxes de variació interanual (TAM)

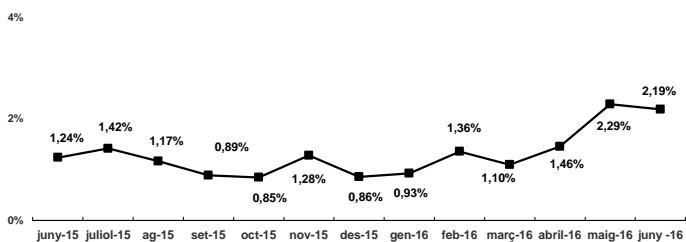

Evolució de les variacions percentuals trimestrals acumulades de la despesa farmacèutica

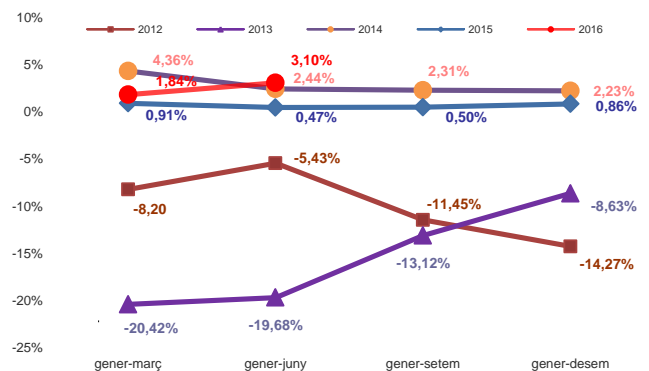

Evolució de les variacions percentuals de la despesa farmacèutica

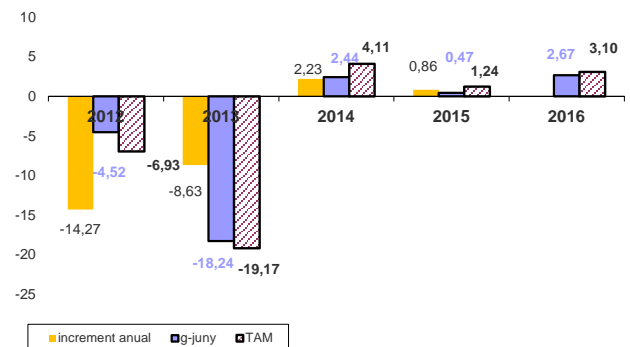

2.- Desglossament de la despesa

El desglossament del comportament de la despesa farmacèutica és el següent:

2.1.- Receptes

- Aquest mes de juny el nombre de receptes efectives facturades ha estat de 11.384.574 receptes (62.765 més que el mes de juny de 2015).
- Aquest nombre de receptes suposa una variació respecte al mateix mes de juny de 2015 del 0,55%.